

43

kostbare  
**Kirchenschätze**  
Eine Vielfalt  
besonderer Orte

Region **Steinachtal**

Region **Elsenztal**

Region **Kleiner Odenwald**

Region **Eberbach**

Region **Hessisches Neckartal**





Heiligkreuz-Kirchlein, sogenanntes „Kirchel“

## VORWORT

---

Eine Vielfalt besonderer Orte.  
Jede Kirche mit eigenem Charakter,  
Kleinod und baulichen Eigenheiten.  
Mit einem je eigenen Geist,  
der sie durchweht.

Entdecken Sie  
Orte der Stille und des Gebets,  
Orte des Feierns und der Musik,  
Orte des Loslassens und der Sammlung,  
Orte, „wo Gott wohnt“ und die Seele  
schwingen kann.  
Orte, offen auch für Zweifler und Skeptiker,  
einladend, sich selbst und Gott zu finden.

Von Künstlern sorgfältig gestaltet.  
Von Glaubenden liebevoll betreut.

Ich wünsche Ihnen viel Freude mit unseren  
kirchlichen Kostbarkeiten.

Ihr

Ekkehard Leytz  
Dekan des Kirchenbezirks  
Neckargemünd-Eberbach

*Wir freuen uns, dass auch drei Kirchengemeinden aus  
dem hessischen Neckartal in dieser Kirchenbroschüre  
mit dabei sind.*

## KARTE REGIONEN



1 Region **Steinachtal**

2 Region **Elsenztal**

3 Region **Kleiner Odenwald**

4 Region **Eberbach**

5 Region **Hessisches Neckartal**

1  
Region **Steinachtal**

Altneudorf  
Brombach  
Heddesbach  
Heiligkreuzsteinach  
Schöнау  
Wilhelmsfeld

3  
Region  
**Kleiner Odenwald**

Aglasterhausen  
Allemühl  
Breitenbronn  
Daudenzell  
Dilsberg  
Haag  
Lobenfeld  
Michelbach  
Moosbrunn  
Mückenloch  
Neckarkatzenbach  
Neunkirchen  
Schönbrunn  
Schwanheim  
Schwarzacher Hof  
Unterschwarzach  
Waldwimmersbach

2  
Region **Elsenztal**

Bammental  
Gaiberg  
Gauangelloch  
Mauer  
Meckesheim  
Mönchzell  
Neckargemünd  
Neckargemünd Arche  
Waldhilsbach  
Wiesenbach

4  
Region  
**Eberbach**

Eberbach  
Friedrichsdorf  
Heiligkreuz-Kirchlein  
Lindach  
Pleutersbach  
Rockenau

5  
Region  
**Hessisches Neckartal**

Darsberg  
Hirschhorn  
Neckarsteinach  
Rothenberg

## 1 Region Steinachtal

---

Altneudorf	6
Brombach	7
Heddesbach	8
Heiligkreuzsteinach	9
Schönau	10
Wilhelmsfeld	11

## 2 Region Elsenztal

---

Bammental	12
Gailberg	13
Gauangelloch	14
Mauer	15
Meckesheim	16
Mönchzell	17
Neckargemünd	18
Neckargemünd Arche	19
Waldhilsbach	20
Wiesenbach	21

## 3 Region Kleiner Odenwald

---

Aglasterhausen	22
Allemühl	23
Breitenbronn	24
Daudenzell	25
Dilsberg	26
Haag	27
Lobenfeld	28
Michelbach	30
Moosbrunn	31
Mückenloch	32
Neckarkatzenbach	33
Neunkirchen	34

## Region Kleiner Odenwald

---

Schönbrunn	35
Schwanheim	36
Schwarzacher Hof	37
Unterschwarzach	38
Waldwimmersbach	39

## Region Eberbach

---

Eberbach	40
Friedrichsdorf	41
Heiligkreuz-Kirchlein	42
Lindach	43
Pleutersbach	44
Rockenau	45

## Region Hessisches Neckartal

---

Darsberg	46
Hirschhorn	47
Neckarsteinach	48
Rothenberg	49

---

Anzeigen	50
Impressum	56

Region  
Steinachtal  
Evangelische Kirche  
Altneudorf



Altneudorfer Str. 55 | 69250 Schönau-Altneudorf

Die 1938 erbaute Kirche in Altneudorf wurde als einschiffiger Sandsteinbau mit Glockenturm in romanisierenden Formen errichtet. Beim Betreten der Kirche erinnern die Leuchten im Mittelgang an Straßenlaternen und legen den Gedanken nahe:

Der Weg aus dem Alltag führt ohne Bruch in die Kirche. Das runde Fenster im Chorraum zeigt die vier Evangelistensymbole. Das Wandgemälde darunter, das die Szene der Gethsemanegeschichte darstellt, lässt ebenso wie die Schnitzereien an Altar, Kanzel und Taufstein die Entstehungszeit in den 30er Jahren des vorigen Jahrhunderts erkennen.

Übrigens: Wer die Kirche an lauen Sommerabenden besucht, kann ein schönes Naturschauspiel beobachten: Zahlreiche Fledermäuse (das „Große Mausohr“) verlassen ihr Quartier im Dachstuhl und machen sich auf Nahrungssuche.



Wandgemälde mit Gethsemanegeschichte

Ev. Kirchengemeinde Altneudorf  
Jägerpfad 7 | 69250 Schönau  
Tel. (06228) 8263  
schoenau@kbz.ekiba.de | www.evangelische-  
kirchengemeinden-schoenau-altneudorf.de

» Gottesdienst

Sonntag, 9:00 oder 10:15 Uhr  
(im Wechsel mit Schönau)

Region  
Steinachtal  
Maria-Magdalena-Kirche  
Brombach



Geisbergweg 1 | 69434 Brombach

Im Altarraum der Brombacher Maria-Magdalena-Kirche wurden zu Beginn des 20. Jahrhunderts Wandmalereien aus dem 15. Jahrhundert freigelegt. An den Wänden sind Heiligenfiguren mit Spruchbändern dargestellt, auf denen sich das Glaubensbekenntnis lesen lässt.

In der Kuppel sind die vier Evangelisten dargestellt – aufmerksame Beobachter können hier jedoch eine kleine Überraschung entdecken.

Der gotische Unterbau des Chorturmes bildet den Grundbestandteil einer Kirche, die wahrscheinlich bei ihrer Erbauung im 13. Jahrhundert als Wehrkirche angelegt wurde. Das Langhaus wurde mehrmals nach Westen erweitert, der Turm im 19. Jahrhundert neugotisch aufgestockt. Ein Gemeinderaum befindet sich heute auf der ehemaligen Orgelepore, die auf einen Entwurf von Karl Hermann Behagel zurückgeht.



Fresken aus dem 15. Jahrhundert im Chorraum

Ev. Kirchengemeinde Brombach  
Eiterbacher Str. 1 | 69253 Heiligkreuzsteinach  
Tel. (06220) 226  
heiligkreuzsteinach@kbz.ekiba.de  
brombach.diekirchheimdorf.de

» Gottesdienst

Sonntag, 9:00 Uhr oder 10:30 Uhr  
(im Wechsel, s. Homepage)

Region  
Steinachtal  
Ev. Peterskirche  
Heddesbach



Kirchplatz 1 | 69434 Heddesbach

Weithin sichtbar auf einem Felsen über dem Ulfenbachtal im Zentrum von Heddesbach steht die evangelische Peterskirche.

Wie die kleinere Schwesterkirche im benachbarten Brombach ist auch ihr Grundbestand ein geosteter Wehrbau aus dem 13. Jahrhundert mit gotischem Chorturm. Das Langhaus wie die Zwiebelhaube stammen aus dem Jahr 1777. Die Wandmalereien des Altarraums aus dem 15. Jahrhundert waren in Reformationszeiten übertüncht worden und sind erst 1910 wiederentdeckt worden. Sie zeigen biblische Szenen und Heiligenfiguren, im Kreuzgewölbe sind die vier Evangelisten zu sehen. Der Schlussstein wird von einer Hand mit Wormser Schlüssel geziert und zeigt die ursprüngliche Zugehörigkeit zum Bistum Worms. Die 1804 von Anton Overmann erbaute Orgel befindet sich seit 1874 in Heddesbach.



Fresken aus dem 15. Jahrhundert im Chorraum

Ev. Kirchengemeinde Heddesbach  
Eiterbacher Str. 1 | 69253 Heiligkreuzsteinach  
Tel. (06220) 226  
heiligkreuzsteinach@kbz.ekiba.de  
heddesbach.diekirchheimdorf.de

» Gottesdienst

Sonntag, 9:00 Uhr oder 10:30 Uhr  
(im Wechsel, s. Homepage)

Region  
Steinachtal  
Evangelische Kirche  
Heiligkreuzsteinach



Weinheimer Str. 1 | 69253 Heiligkreuzsteinach

Zentral im Ortskern Heiligkreuzsteinachs gelegen, wurde 1744–1746 die heutige evangelische Kirche für die reformierte Gemeinde in den umliegenden Dörfern erbaut. Der große Glockenturm ersetzte bei seiner Fertigstellung im Jahr 1900 den ursprünglichen Dachreiter.

Im Innenraum, einer einfachen spätbarocken Halle mit Spiegelgewölbe-Decke, befinden sich Altar und Kanzel an einer Langseite. Die Bänke sind ausgerichtet auf den Ort der Verkündigung, wie es der reformierten Tradition entspricht.

Im schlichten Kirchoraum sind die naturbelassene Kanzel aus dunklem Eichenholz mit hellen Lindenholz-Schnitzereien, das Glasfenster daneben und die harmonisch geschwungene Brüstung der Orgelempore mit Bemalung aus heller Marmorimitation besonders beachtenswert.



Orgelempore, Kanzel mit Lindenholz-Schnitzerei

Ev. Kirchengemeinde Heiligkreuzsteinach  
Eiterbacher Str. 1 | 69253 Heiligkreuzsteinach  
Tel. (06220) 226  
heiligkreuzsteinach@kbz.ekiba.de  
heiligkreuzsteinach.diekirchheimdorf.de

» Gottesdienst

Sonntag, 9:00 Uhr oder 10:30 Uhr  
(im Wechsel, s. Homepage)

Region  
Steinachtal  
Ev. Stadtkirche  
Schönau



Rathausstr. 9 | 69250 Schönau

Gottesdienst feiern da, wo früher die Mönche speis- ten – das trifft für die Kirche in Schönau zu. Bis zur Mitte des 16. Jahrhunderts diente sie den Mönchen des Zisterzienserklosters als Speiseraum. Über dem Altar sieht man noch die Nische, von der herab der Vorleser während des Essens geistige Nahrung dar- bot.

Das um 1230/40 erbaute Refektorium gehört zu den größten seiner Art in deutschen Klostergebäuden. Der lichte Raum wird von vier mächtigen Pfeilern in zwei Schiffe unterteilt. Mehrere Grabplatten aus der Geschichte des Kloster sind im Innenraum und davor angebracht. Ein kunstvoll geschnitzter Dreisitz aus der ehemaligen Klosterkirche ist an der Südseite auf- gestellt. Hinweistafeln und Mauerreste um das Refek- torium geben eine Vorstellung von der ursprüngli- chen Klosteranlage.



Glasfenster im Refektorium, Grabplatte

Ev. Kirchengemeinde Schönau  
Jägerpfad 7 | 69250 Schönau  
Tel. (06228) 8263  
schoenau@kbz.ekiba.de | www.evangelische-  
kirchengemeinden-schoenau-altneudorf.de

» Gottesdienst

Sonntag, 9:00 Uhr oder 10:15 Uhr  
(im Wechsel mit Altneudorf)

Region  
Steinachtal  
Evangelische Kirche  
Wilhelmsfeld



Kirchstr. 22 | 69259 Wilhelmsfeld

Sehenswert sind in der evangelischen Kirche in Wil- helmsfeld die in den Jahren 1992–1998 von Konfir- mandengruppen gestalteten Kirchenfenster mit Bildern zum Glaubensbekenntnis, zum Vaterunser und zu den Seligpreisungen. Letztere werden durch Porträts bekannter Persönlichkeiten, die im Sinne der Bergpredigt zu leben versuchten, gleichsam aktual- sieren.

Hörens Wert ist die romantisch gestimmte Stein- meyer-Orgel, die seit ihrer Erbauungszeit (1903) kaum verändert, aber 1993 aufwändig restauriert wurde. Sie wird nicht nur als Instrument zur Beglei- tung des Gemeindegesangs geschätzt, sondern auch als Konzertorgel, zum Beispiel im Rahmen der jährlich stattfindenden dreitägigen „Wilhelmsfelder Pfingst- musik“. Eingeweiht wurde die Wilhelmsfelder Kirche 1868.



Kirchenfenster von Konfirmanden gestaltet,  
Steinmeyer-Orgel

Ev. Kirchengemeinde Wilhelmsfeld  
José-Rizal-Str. 17 | 69259 Wilhelmsfeld  
Tel. (06220) 1666  
wilhelmsfeld@kbz.ekiba.de  
www.ev-kirche-wilhelmsfeld.de

» Gottesdienst

Sonntag, 10:00 Uhr, 1 Mal im Monat 9:00 Uhr

Region  
Elsenztal  
Evangelische Kirche  
Bammental



Vorstädtl 1 | 69245 Bammental

Zur Besichtigung und Stille lädt die evangelische Kirche in Bammental auch unter der Woche ein. Sie ist montags bis freitags von 10:30 bis 17:00 Uhr geöffnet.

Die in der Dorfmitte gelegene Kirche wurde 1904 eingeweiht. Der Architekt Karl Herrmann Behaghel ließ sich vom Speyerer Dom inspirieren. Orientiert am Wiesbadener Kirchenbau-Programm sind Altar und Kanzel gleichrangig gestaltet. Im Chor grüßt der auferstandene Christus die in seinem Namen versammelte Gemeinde. Ihn umgeben die vier Evangelisten. Weitere Fensterbilder erinnern an prägende Gestalten der Reformationszeit. So ist unter anderem Kurfürst Ottheinrich dargestellt, der 1556 in der Kurpfalz die Reformation eingeführt hat. Etwa 200 Meter von der Kirche entfernt steht der Alte Kirchturm, der an die mittelalterliche Kirche erinnert.



Kirchenraum, Fenster im Chor der Westseite

Ev. Kirchengemeinde Bammental  
Pfarrgasse 4 | 69245 Bammental  
Tel. (06223) 50 84  
pfarramt@evkiba.de  
www.evkiba.de

» Gottesdienst

Freitag, 19:00 Uhr und Sonntag, 10:00 Uhr

Region  
Elsenztal  
Ev. Peterskirche  
Gaiberg



Hauptstraße 42 | 69251 Gaiberg

Die Peterskirche im Ortszentrum zählt zu den ältesten Gebäuden in Gaiberg. Der Turm wurde im 13. Jahrhundert als Wehrturm errichtet, während das Kirchenschiff in den Jahren 1737 und 1738 erbaut wurde.

Bei Ausgrabungen im Kirchenschiff während umfangreicher Renovierungsarbeiten im Jahre 1998 haben Archäologen die Fundamentreste einer Kapelle – möglicherweise aus dem 12. Jahrhundert – freigelegt. Es gibt Hinweise, dass die Eichenbalken, welche die heutige Empore tragen, vom damaligen Dachgebälk dieser Kapelle stammen. Sie sind teilweise mehr als 700 Jahre alt. Vor ca. 20 Jahren wurden unter dem Innenputz des Turmes auch zwei etwa einen Meter lange romanische Säulen entdeckt, die als Fenstersturz verbaut wurden. Über deren Herkunft gibt es nur Vermutungen.



Kirchenraum mit Altar und Orgel

Ev. Kirchengemeinde Gaiberg  
Ochsenbacherstr. 4 | 69181 Leimen-Gauangelloch  
Tel. (06226) 2656  
ev.pfa.gau@gmx.de  
www.gau-gai-go.de

» Gottesdienst

Jeden 1. und 3. Sonntag im Monat um 10:45 Uhr,  
jeden 2. und 4. Sonntag im Monat um 9:30 Uhr



Region  
Elsenztal  
Evangelische Kirche  
Gauangelloch



Ochsenbacher Str. 6 | 69181 Leimen-Gauangelloch

Auf einem kleinen Hügel mitten im alten Ortskern steht die im neugotischen Stil erbaute Kirche aus dem Jahr 1902. Der viereckigen Glockenturm und ein zusätzlicher runder Treppenturm flankieren das Kirchenschiff, das in den nach Osten gerichteten Chorraum mündet, der von einem farbenprächtigen dreiteiligen Kirchenfenster dominiert wird. Diesem Fenster gegenüber befindet sich in der Westfassade über dem Haupteingang ein weiteres prächtiges Fenster, das in Form einer Rosette gestaltet ist.

Im Inneren der Kirche kann man die Steinmeyer-Orgel aus dem Jahre 1902, einige jahrhundertealte Grabsteine und Grabplatten verschiedener Mitglieder der Bettendorffschen Familie und die für diesen Baustil typische, von aufwändigen Schnitzereien und Verzierungen dominierte Holzausstattung bewundern.



Dreiteiliges Altarfenster, Kirchenraum

Ev. Kirchengemeinde Gauangelloch  
Ochsenbacherstr. 4 | 69181 Leimen-Gauangelloch  
Tel. (06226) 2656  
ev.pfa.gau@gmx.de  
www.gau-gai-go.de

» Gottesdienst

Jeden 1. und 3. Sonntag im Monat um 9:30 Uhr,  
jeden 2. und 4. Sonntag im Monat um 10:45 Uhr

Region  
Elsenztal  
Ev. Christuskirche  
Mauer



Bahnhofstr. 8 | 69256 Mauer

Die evangelische Christuskirche in Mauer (Mauer bei Heidelberg – „Fundort des Homo Heidelbergensis“) steht in direkter Nachbarschaft zur katholischen Kirche. Sie wurde Ende des 19. Jahrhunderts erbaut und im Frühjahr 2015 nach einer grundlegenden Renovierung neu eingeweiht. Dabei wurden im vorderen und hinteren Bereich Kirchenbänke entfernt und durch Stühle ersetzt. Die unter Denkmalschutz stehenden Bänke wurden auf der Empore untergebracht.

Raum der Stille

Hier

Sein vor Gott

Ohne Wenn und Aber

Einfach so

Raum der Stille

Um mich und

In mir

Du Gott



Alte Grabplatte, heller Altarraum mit Glasfenster

Ev. Kirchengemeinde Mauer  
Bahnhofstraße 7 | 69256 Mauer  
Tel. (06226) 99 00 01  
mauer@kbz.ekiba.de  
www.evangelische-kirchengemeinde-mauer.de

» Gottesdienst

Sonntag, 9:30 Uhr

Region  
Elsenztal  
Evangelische Kirche  
Meckesheim



Friedrichstr. 8 | 74909 Meckesheim

Da die Kirche in Meckesheim tagsüber geöffnet ist, lädt sie ein

- zur Besinnung,
- zum Gebet,
- zu einem Augenblick der Ruhe.

Es gibt viel zu bestaunen in dem von Ludwig Lendorff 1849 im neugotischen Stil erbauten Kirchenraum: eine Orgel mit fast 1400 Pfeifen, die älter ist als die Kirche; ein abgebrochenes Steinkreuz, das früher auf dem Dachfirst stand; dahinter vier Engel, von Konfirmanden zusammen mit einer Künstlerin aus dem Ort gemalt.

Wer entdeckt sie: die Geschichte Jesu im Kirchenfenster, Luther und Melanchthon, die vier Symbole der Evangelisten, die Tauf-Fische der Kinder, die in der Kirche getauft wurden? Der Kirchenraum spiegelt das Gemeindeleben wider: lebendig und offen.



Steinkreuz vom Dachfirst, dahinter Engeldarstellungen; Orgel (älter als die Kirche)

Ev. Kirchengemeinde Meckesheim  
Prof.-Kehrer-Str. 2 | 74909 Meckesheim  
Tel. (06226) 787422  
meckesheim@kbz.ekiba.de  
www.meckesheim-moenchzell-evangelisch.de

» Gottesdienst  
Sonntag, 8:50 Uhr oder 10:00 Uhr (im Wechsel)

Region  
Elsenztal  
Evangelische Kirche  
Mönchzell



Hauptstr. 71 | 74909 Meckesheim-Mönchzell

Mitten im Dorf Mönchzell stehen die beiden Kirchen der evangelischen und der katholischen Kirchengemeinde einander gegenüber – oder besser: einander zugewandt.

Die evangelische Kirche wurde 1780 im klassizistischen Stil erbaut und gehört zu den schönen kleinen Dorfkirchen in der Region, die Altes und Neues harmonisch miteinander verbinden. Der Kirchenraum ist schlicht und hell, mit freundlichen Farben ausgemalt. Im Kirchenfenster des Altarraums wird christlicher Glaube in Bildern erzählt: die Schöpfung Gottes, Geburt und Kreuz Jesu, Tod und Auferstehung, die Taube als Symbol des Pfingstfestes, Abendmahl und unterschiedliche Formen kirchlicher Gemeinschaft – sie alle werden zusammengehalten vom leuchtenden Rot als Farbe des Heiligen Geistes.



Schlichter und heller Altarraum, Kirchenfenster in leuchtenden Farben

Ev. Kirchengemeinde Mönchzell  
Prof.-Kehrer-Str. 2 | 74909 Meckesheim  
Tel. (06226) 787422  
meckesheim@kbz.ekiba.de  
www.meckesheim-moenchzell-evangelisch.de

» Gottesdienst  
Sonntag, 8:50 Uhr oder 10:00 Uhr (im Wechsel)

Region  
Elsenztal  
Ev. St. Ulrichskirche  
Neckargemünd



Hauptstr. 60 | 69151 Neckargemünd

Die evangelische St. Ulrichskirche in Neckargemünd: Kleinod am Neckar, von einer Schutzmauer umgeben; die Radler auf dem Neckarradweg von weitem ebenso grüßend wie Schiffstouristen bei ihrem Anlegestopp in Neckargemünd. Vor dem Eingangsportal an der Mauer ein großes Plakat: „Kirche geöffnet“ oder „Kirchenkonzert“.

- Einladung:
- zum Betrachten der bunten Fenster,
  - zum Lauschen auf den Klang der seltenen Barockorgel,
  - zum Genießen der Stille.

Im Chorraum eine Hochwasser-Marke: „30. Oct. 1824“. Immer haben diese Stadt und ihre Bürger auch mit den Gefahren des Wassers gelebt. Das zentrale Fenster im Chorraum: „Die Sturmstillung“. Namenspatron dieser rund 600 Jahre alten Kirche: eben St. Ulrich, der Schutzheilige der Fischer und Schiffer.



Glasfenster im Altarraum, Orgel der Gebr. Stumm

Ev. Markusgemeinde Neckargemünd  
Bürgermeister-Müßig-Str. 15 | 69151 Neckargemünd  
Tel. (06223) 2648  
markusgemeinde.neckargemuend@kbz.ekiba.de  
www.markusgemeinde-neckargemuend.de

» Gottesdienst  
Sonntag, 9:30 Uhr

Region  
Elsenztal  
Arche  
Neckargemünd



Im Spitzerfeld 42 | 69151 Neckargemünd

Die Arche in Neckargemünd ist mehr als nur ein Haus für zwei Konfessionen. Sie ist Heimat für Christinnen und Christen, die seit über 40 Jahren gemeinsam glauben, hoffen und das Leben feiern. Die Gemeinsamkeit ist die Regel; was getrennt gemacht werden soll, bedarf der Begründung.

Das spiegelt sich auch in der Architektur wider. Das Dach der Arche erinnert an ein großes Zelt. „Siehe, das Zelt Gottes bei den Menschen!“ (Offenbarung 21,3)

Die mittlere Spitze im Zelt Dach über dem ökumenischen Taufaltar ist höher als die beiden Spitzen über den konfessionellen Gottesdiensträumen. Monatlich wird am ersten Sonntag ein ökumenischer Gottesdienst gefeiert. Dann sind alle Wände geöffnet und die Arche zeigt sich in ihrer ganzen Weite.

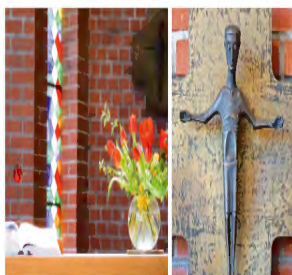

Blick in die Kapelle

Ev. Stephanusgemeinde  
Im Spitzerfeld 42 | 69151 Neckargemünd  
Tel. (06223) 72372  
stephanusgemeinde.neckargemuend@kbz.ekiba.de  
www.arche-neckargemuend.de

» Gottesdienst  
Sonntag, 10:45 Uhr; 1. Sonntag im Monat jeweils als ökumenischer Gottesdienst

Region  
Elsenztal  
Ev. Christuskirche  
Waldhilsbach



Region  
Elsenztal  
Evangelische Kirche  
Wiesenbach



Friedhofweg 4 | 69151 Neckargemünd-Waldhilsbach

Die evangelische Christuskirche in Waldhilsbach wurde 1956 eingeweiht. Die markante Bauweise – der runde Altarraum mit seinen bunten Betonwabenfeldern und der freistehende Glockenturm – sowie der hervorgehobene Standort der Kirche sind prägend für das Ortsbild. Die Kirche ist auf manchen Postkarten der 60er und 70er Jahre zu finden.

Holz, Klinkersteine und Beton sind die bestimmenden Materialien in der Kirche. Blickfang ist der Altarraum: der offene Dachstuhl, der aus Klinkersteinen gemauerte Altar, die aus Holz gefertigte Kanzel und der aus Beton gegossene Taufstein, die in den Betonwabenfeldern dargestellten Bilder Taufe, Abendmahl, Auferstehung (davor das markante Altarkreuz), Passion sowie die zwölf Tore Jerusalems verleihen der Kirche ihren ganz eigenen Charakter.



Kirchenfenster im Altarraum, Altarkreuz

Ev. Kirchengemeinde Waldhilsbach  
Schlossberg 2 | 69257 Wiesenbach  
Tel. (06223) 40733  
wiesenbach@kbz.ekiba.de  
www.evangelisch-in-wiesenbach.de

» Gottesdienst  
Sonntag, 10:45 Uhr (14-tägig)

Hauptstr. 69 | 69257 Wiesenbach

Die evangelische Kirche in Wiesenbach gilt als Bau-  
denkmal von besonderer Bedeutung. Die Ursprünge  
gehen in das 12. Jahrhundert zurück, aus dieser Zeit  
ist noch der untere Teil des Turmes (Chorraum) erhal-  
ten. Mitte des 19. Jahrhunderts wurde die Kirche  
erweitert, zuletzt 1967 und 1998 renoviert.

Besonders sehenswert sind die Fenster der Kirche,  
die bei Sonnenschein in wunderbaren Farben leuch-  
ten. Im Chorraum befindet sich nach Osten hin ein  
gotisches Maßwerkfenster, neben dem Reste eines  
Bildes einer (unbekannten) Heiligenfigur zu sehen  
sind. Die drei Fenster an der Südseite zeigen Bilder  
zu den Themen Wort Gottes, Passion und Ostern/  
Pfingsten. Interessant auch das Fenster im Chorraum  
nach Norden, in dem ein Eheallianzwappen aus dem  
19. Jahrhundert zu sehen ist.

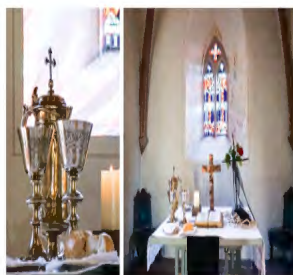

Abendmahlgeschirr und Altarraum

Ev. Kirchengemeinde Wiesenbach  
Schlossberg 2 | 69257 Wiesenbach  
Tel. (06223) 40733  
wiesenbach@kbz.ekiba.de  
www.evangelisch-in-wiesenbach.de

» Gottesdienst  
Sonntag, 9:30 Uhr

Region  
Kleiner Odenwald  
Evangelische Kirche  
Aglasterhausen



Am Marktplatz 2 | 74858 Aglasterhausen

Auf einer Terrasse über dem Marktplatz von Aglasterhausen steht die klassizistische evangelische Kirche. Der Kirchturm mit seinen drei Glocken, deren älteste aus dem Jahr 1522 stammt, ist der älteste erhaltene Teil des Vorgängerbaus, auf dem die Kirche errichtet ist. Als Simultankirche geplant, wurden 1808 zwei Langhäuser an den Turm angebaut. Der Turm und die Glocken wurden von beiden Konfessionen gemeinsam genutzt. Seit 1967 ist der vormals katholische Teil auch im Besitz der evangelischen Kirchengemeinde, da aus Platzgründen eine neue katholische Kirche gebaut wurde.

Sehenswert sind sowohl der evangelische Kirchoraum mit seiner hellen, schlichten Inneneinrichtung als auch die alte katholische Kirche mit ihren aufwändig bemalten Glasfenstern.



Evangelischer Altarraum, Kirchenfenster  
in der alten katholischen Kirche

Ev. Kirchengemeinde Aglasterhausen  
Am Marktplatz 11 | 74858 Aglasterhausen  
Tel. (06262) 6390  
aglasterhausen@kbz.ekiba.de  
www.evangel-kirche-aglasterhausen.de

» Gottesdienst

Sonntag, 9:30 Uhr oder 10:30 Uhr (im Wechsel)

Region  
Kleiner Odenwald  
Ev. Jesus-Christus-Kirche  
Allemühl



Schwanacker 8 | 69436 Schönbrunn-Allemühl

Auf einer Anhöhe liegt die schlichte evangelische Jesus-Christus-Kirche Allemühl. Mit ihrer weißen Silhouette vor dem Waldrand prägt die Kirche das Bild des Dorfes. Das kleine, gut 300 Seelen zählende Dorf Allemühl ist aus einer Mühlenansiedlung entstanden und hatte ursprünglich keine Kirche. Der Zustrom von Sommerurlaubern in der Zeit nach dem Zweiten Weltkrieg und der Wunsch der Einwohner führten zum Bau einer eigenen Kirche, die am 12.10.1958 eingeweiht werden konnte. Der Altar, das Altarpodest und die Kanzel sind aus rotem Sandstein gefertigt.

Die Rückwand hinter dem Altar ist mit einem abstrakten Natursteinmosaik des Heidelberger Künstlers Harry MacLean versehen, welches das himmlische Jerusalem darstellt. Farbige Glasfenster tauchen die Kirche in ein bizarres Licht.



Natursteinmosaik von Harry MacLean,  
Bild von August Rumm (1888–1950)

Ev. Kirchengemeinde Allemühl  
Im Kehacker 8 | 69436 Schönbrunn  
Tel. (06272) 2737 | schoenbrunn@kbz.ekiba.de  
www.kg-schoenbrunn.de

» Gottesdienst

Sonntag, 9:00 Uhr oder 10:15 Uhr (im Wechsel  
zwischen den Ortsteilen, s. Homepage)

Region  
Kleiner Odenwald  
Evangelische Kirche  
Breitenbronn



Dr.-Hillengaß-Str. 16 | 74858 Agl.-Breitenbronn

Mächtig erhebt sich die Breitenbronner Kirche auf einer kleinen Anhöhe mitten im Ort. Besonders sehens- und hörens- und wert ist in der Kirche die 2011 generalsanierte und als Rarität geltende Voit-Orgel, die 1902 gebaut wurde. Markant ist auch die Hochkanzel. Die Kirche hatte zwei Vorgängerbauten: eine bereits 1496 in einem Visitationsbericht erwähnte Kapelle und eine 1771 erbaute Kirche. Die heutige Kirche wurde am Reformationstag 1841 eingeweiht. Von den 1876 erneuerten drei Glocken, mussten im Ersten Weltkrieg zwei zum Einschmelzen abgegeben werden.

Die 1923 erworbenen Glocken wiederum wurden 1953 ersetzt. Bei der letzten Innensanierung 1988 wurden Reste der alten Deckenmalereien freigelegt und die ursprünglichen Motive auf das gesamte Kirchenschiff übertragen.

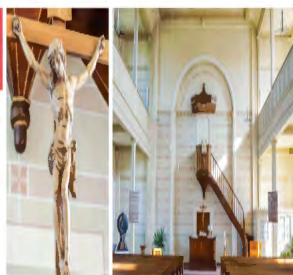

Kirche mit Hochkanzel über dem Altar

Ev. Kirchengemeinde Breitenbronn  
Am Marktplatz 11 | 74858 Aglasterhausen  
Tel. (06262) 6390  
aglasterhausen@kbz.ekiba.de  
www.evang-kirche-aglasterhausen.de

» Gottesdienst

Sonntag, 10:45 Uhr (14-tägig)

Region  
Kleiner Odenwald  
Evangelische Kirche  
Daudenzell



An der Kirche 5 | 74858 Agl.-Daudenzell

Daudenzell besaß bereits 786 eine Kirche und zählt somit zu den ältesten Kirchengemeinden in unserer Gegend. Sehr früh schloss sie sich 1522 der Lehre Martin Luthers an. Entsprechend hatte die Bevölkerung während des Dreißigjährigen Kriegs zu leiden und wurde stark dezimiert. Noch heute bildet die Kirche, die ursprünglich St. Veit geweiht war, den Mittelpunkt des Dorfes. Im frühgotischen Turm haben sich Wandmalereien aus dem 14. Jahrhundert erhalten, die von außerordentlicher Qualität sind. Das Langhaus in seiner heutigen Form wurde 1783 geweiht. Den einladenden, hellen Kirchenraum beherrscht ein in dieser Gegend eher unüblicher Kanzelaltar in einem Stilmix aus spätem Rokoko und Klassizismus. Bei der letzten Restaurierung erhielt er wieder seine ursprüngliche Farbigkeit. Die Kirche ist ein Kleinod und lädt jederzeit zu einem Besuch ein.



Fresken aus dem 14. Jh., Altarkanzel von 1783

Ev. Kirchengemeinde Daudenzell  
Am Marktplatz 11 | 74858 Aglasterhausen  
Tel. (06262) 6390  
aglasterhausen@kbz.ekiba.de  
www.evang-kirche-aglasterhausen.de

» Gottesdienst

Sonntag, 9:30 Uhr (14-tägig)

Region  
Kleiner Odenwald  
Evangelische Kirche  
Dilsberg



Vor dem Tor 1 | 69151 Neckargemünd-Dilsberg

Den bedeutendsten Schmuck im Innenraum der Kirche auf den Dilsberg stellen die Glasfenster im Chor und in den beiden Seitenschiffen dar.

Sie wurden in den 1960er Jahren nach Entwürfen von Peter Valentin Feuerstein gestaltet. Im nördlichen Seitenschiff sind Szenen aus dem Alten Testament wiedergegeben. Die drei Chorfenster zeigen Geburt, Kreuzigung und Himmelfahrt Christi. Das Fenster im südlichen Seitenschiff stellt die Weltgerichtsszenen dar. Erbaut wurde die Kirche zwischen 1871 und 1873.

Architekt und Baumeister war Karl Hermann Behagel. Das in Form eines Stummelkreuzes errichtete Kirchengebäude wurde im neugotischen Stil konzipiert. Die Kirche besteht in ihren Fundamenten und im Aufbau aus rotem und weißem Sandstein.



Glasfenster von P. V. Feuerstein,  
Relief an der Eingangstür

Ev. Kirchengemeinde Dilsberg  
Obere Straße 38 | 69151 Neckargemünd-Dilsberg  
Tel. (06223) 3038  
dilsberg@kbz.ekiba.de  
www.ev-kirche-dilsberg.de

» Gottesdienst

Sonntag, 9:15 Uhr oder 10:30 Uhr (14-tägig)

Region  
Kleiner Odenwald  
Evangelische Kirche  
Haag



Kirchweg 5 | 69436 Schönbrunn

Durch das restaurierte Torhäuschen aus Natursteinen mit Fachwerkaufsatz aus dem Jahr 1751 betritt man das Gelände, auf dem die kleine Kirche in Haag steht. Ein Blickfang im Inneren der Kirche ist ein Fenster im Chorraum, das den auferstandenen Christus zeigt. Das Kirchenfenster wurde vom Künstler Albert Finck 1838 in Antikglas gefertigt.

Die heutige Kirche, die im Kern auf einen mittelalterlichen Bau zurückgeht, wurde im 18. Jahrhundert auf den Resten einer Vorgängerkirche errichtet. Der Chor stammt aus dem Jahr 1753. Im 19. Jahrhundert wurde die Kirche nach Süden hin erweitert.

Das Bergkirchlein liegt in malerischer Lage über dem Ort und ist schon von weitem zu erkennen. Der Ort Haag wurde erstmals 1416 genannt und zählt heute knapp 1000 Einwohner.



Glasfenster von Albert Finck, Altarkreuz

Ev. Kirchengemeinde Schönbrunn  
Im Kehacker 8 | 69436 Schönbrunn  
Tel. (06262) 2737  
schoenbrunn@kbz.ekiba.de  
www.kg-schoenbrunn.de

» Gottesdienst

Sonntag, 9:00 Uhr oder 10:15 Uhr (im Wechsel zwischen den Ortsteilen, s. Homepage)

Region  
Kleiner Odenwald  
Klosterkirche  
Lobenfild



Klosterstr. 110 | 74931 Lobbach-Lobenfild

Vor 1142 gründeten die Augustinerkanoniker zu Frankenthal in Lobenfild ein (Frauen-)Kloster und begannen den Bau einer dreischiffigen Basilika.

Um 1270 wurde die Niederlassung zisterziensisch. 1436 folgte die Bursfelder Convention, 1556/60 wurde das Kloster aufgelöst. Seit 1705 gehört die Kirche der Evangelischen Pfarrgemeinde Lobenfild. Das Langhaus diente seit 1808 als Stall und Speicher für die Pächter des Klostergrutes. Erst 1997 konnten die beiden Kirchenteile aufgrund ungewöhnlicher Initiativen integriert werden. Wandmalereien von etwa 1230 verleihen der Kirche einen ganz eigenen Ausdruck.

Seit 1958 unterstützen Freunde und Förderer die Kirche mit Konzerten, Ausstellungen, Forschung und Führungen. 2006 wurde dort ein Geistliches Zentrum eingerichtet.

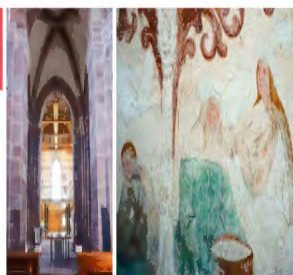

Langhaus, Wandmalereien aus der Basilika

Ev. Kirchengemeinde Lobenfild  
Hauptstr. 48 | 74931 Lobbach-Waldwimmersbach  
Tel. (06226) 41558  
waldwimmersbach-lobenfild@kbz.ekiba.de  
www.ev-waldwimmersbach-lobenfild.de

» Gottesdienst

Sonntag, 9:00 Uhr oder 10:30 Uhr (unregelmäßig)

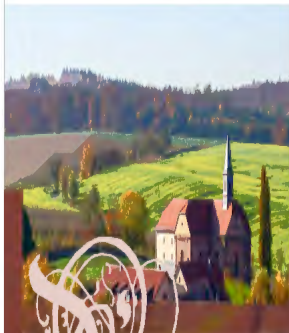

Aufatmen, Stille,  
Inspiration.  
Orientierung in  
Lebens- und  
Glaubensfragen.  
Offen für Menschen  
aller Konfessionen.

Das Geistliche Zentrum Klosterkirche Lobenfild lädt ein zu besonderen Gottesdiensten, Meditationsabenden und -tagen, Seminaren zum Gregorianischen Singen, zur Schriftkunst (Kalligrafie) oder zum sakralen Tanz, zu Klosterdebatten über aktuelle gesellschaftliche Fragen, zu Theologiekursen für Laien ebenso wie zu Konzerten und Ausstellungen.



Postanschrift  
Obere Straße 38  
69151 Neckargemünd-Dilsberg  
Tel. (06223) 3038  
www.kloster-lobenfild.com



Region  
Kleiner Odenwald  
Evangelische Kirche  
Michelbach



Bgm.-Wagner-Str. 3 | 74858 Agl.-Michelbach

Klein, aber fein zeigt sich die ev. Kirche im Zentrum des Dörfchens Michelbach bei Aglasterhausen und lädt zum Verweilen ein. Anfang der 1960er Jahre wurden per Zufall im Altarraum Wandmalereien aus dem 14. Jahrhundert entdeckt, darunter Darstellungen von Gott Vater, der Taufe Jesu, dem 12jährigen Jesus im Tempel, den Evangelisten und vier alttestamentlichen Gestalten. Wann die Kirche gebaut wurde, ist unbekannt. Vermutet wird, dass sie romanischen Ursprungs ist. Darauf weisen die Eckquader des Turmes hin. Er wurde im Dreißigjährigen Krieg als Wehrturm genutzt. Die Schießscharten sieht man heute noch. Im Turm zwei geheimnisvolle Steinplastiken: eine Schlange, die einen Menschenkopf mit geöffnetem Mund trägt, und ein menschlicher Schädel – Symbole für das Leben, beides wahrscheinlich keltischen Ursprungs.



Mittelalterliche Fresken im Altarraum

Ev. Kirchengemeinde Michelbach  
Bgm.-Wagner-Str. 5 | 74858 Aglasterhausen  
Tel. (06262) 6306  
michelbach@kbz.ekiba.de  
www.ekimi.de

» Gottesdienst

Sonntag, 9:00 Uhr oder 10:15 Uhr  
(im Wechsel mit Unterschwarzach)

Region  
Kleiner Odenwald  
Evangelische Kirche  
Moosbrunn



Kirchenstr. 4 | 69436 Schönbrunn-Moosbrunn

Am Dorfbrunnen in der Ortsmitte steigt man eine ausladende Treppe an der Quelle vom Ort hinauf zur Kirche in Moosbrunn. An der Kirche bietet sich dem Besucher ein weiter Blick über den Ort.

Die Kirche von Moosbrunn wurde erst Anfang des 20. Jahrhunderts unter großen Anstrengungen der Kirchengemeinde in der Nachbarschaft des alten Friedhofes gebaut. Sie wurde als Ersatz für die bereits 1533 bezugte, 1897 abgerissene Wendelinskapelle auf dem alten Friedhof errichtet. Im Altarraum des hellen Kirchenraumes findet sich ein eindrucksvolles Holzkreuz, das 1968 von Meinrad Bieg aus Hockenheim gestaltet wurde.

Moosbrunn gehört politisch wie kirchlich zur Gemeinde Schönbrunn, wurde 1319 erstmals erwähnt und zählt heute knapp 500 Einwohner.



Altarraum mit Holzkreuz, gestaltet von Meinrad Bieg

Ev. Kirchengemeinde Moosbrunn  
Im Kehrack 8 | 69436 Schönbrunn  
Tel. (06272) 2737  
schoenbrunn@kbz.ekiba.de  
www.kg-schoenbrunn.de

» Gottesdienst

Sonntag, 9:00 Uhr oder 10:15 Uhr (im Wechsel  
zwischen den Ortsteilen, s. Homepage)

Region  
Kleiner Odenwald  
Evangelische Kirche  
Mückenloch



Waldwimmersbacher Str. 15 | 69151 Neckargemünd-  
Mückenloch

Die evangelische Kirche in Mückenloch wurde erst 1930/31 als Ersatz für eine baufällige kleine Kirche errichtet. Das neue Gebäude im Südosten des Ortes bildet mit seinem Turm ein markantes Zeichen für das Ortsbild.

Das Innere der Kirche entspricht dem Zeitgeist der 1930er Jahre: verhältnismäßig nüchtern, eine rechteckige Grundform mit neugotischen Elementen. Einige Holzschnitzwerke setzen optische Akzente: Am Altar ist ein Sämänn abgebildet, auf der linken Seite eine große Christusfigur, die Kanzel zeigt die Geburt Christi. Auf der rechten Seite des Kirchenschiffs befindet sich ein großes Wandbild, das Jesus mit der Samariterin am Jakobsbrunnen darstellt. Die Empore mit einer Walcker-Orgel bietet Platz für kirchenmusikalische Darbietungen.



Kirche fast im Original-Zustand von 1930

Ev. Kirchengemeinde Mückenloch  
Hauptstraße 48  
74931 Lobbach-Waldwimmersbach  
Tel. (06226) 41558 | [mueckenloch@kbz.ekiba.de](mailto:mueckenloch@kbz.ekiba.de)  
[www.ev-kirche-mueckenloch.de](http://www.ev-kirche-mueckenloch.de)

» Gottesdienst

Sonntag, 9:30 Uhr oder 10:30 Uhr (14-tägig)

Region  
Kleiner Odenwald  
Ev. Liebfrauenkirche  
Neckarkatzenbach



Minneburgweg 3 | 74867 Neunkirchen-  
Neckarkatzenbach

Das kleine Kirchlein in Neckarkatzenbach liegt malerisch am Berghang oberhalb von Neckarkatzenbach. Es hat eine ganz eigene und heimelige Ausstrahlung, die zur Andacht und zum Verweilen einlädt. Es liegt an der 5. Etappe des Wanderweges „Neckarsteig“.

Im Jahr 1511 wurde mit dem Bau der Kirche begonnen. Diese Kirche sollte als Wallfahrtskirche gebaut werden. Man hatte zunächst mit dem Chor begonnen, der 1516, am Vorabend der Reformation, fertiggestellt wurde. Durch die Reformation wurde die Kurpfalz und damit Neckarkatzenbach evangelisch. Dadurch konnte nicht mehr mit auswärtigen Besuchern gerechnet werden, durch die der Weiterbau der Wallfahrtskirche ursprünglich finanziert werden sollte. Es blieb bei dem Chor, der den Bedürfnissen der kleinen Gemeinde genügte.



Altes Kirchlein aus der vorreformatorischen Zeit

Ev. Pfarramt Neunkirchen  
Hauptstr. 33 | 74867 Neunkirchen  
Tel. (06262) 6500  
[neunkirchen@kbz.ekiba.de](mailto:neunkirchen@kbz.ekiba.de)  
[www.ekineunkirchen.de](http://www.ekineunkirchen.de)

» Gottesdienst

Sonntag, 9:00 Uhr (14-tägig)

Region  
Kleiner Odenwald  
Ev. Paul-Gerhardt-Kirche  
Neunkirchen



Marktplatz 5 | 74867 Neunkirchen

Sehenswert in der ev. Kirche in Neunkirchen ist das Kreuz aus dem Holz des Mammutbaums, der viele Jahre zwischen Kirche und Rathaus stand. Ein von Franz Musiol aus Eberbach gestaltete Kreuz befindet sich in der Nische des ehemaligen Südportals. Das Kreuz verleiht der Kirche eine Atmosphäre von Geborgenheit.

Die älteste Erwähnung einer Kirche in Neunkirchen stammt aus dem Jahr 1298. Bei dem großen Kirchenumbau 1788 – 1791 wurde die Kirche auf fast die doppelte Größe erweitert.

1890 hat die Kirche mit Ergänzung des Chorraumes die heutige Gestalt bekommen. Bei diesem Umbau wurde das Glasfenster mit dem auferstandenen Christus in den Chorraum eingebaut und die neue Orgel eingeweiht. Der Aufgang zur Kirche und das prächtige Eingangsportal laden zum Besuch ein.



Glasfenster im Chorraum; Mammutbaum-Kreuz,  
gestaltet von Franz Musiol

Ev. Pfarramt Neunkirchen  
Hauptstr. 33 | 74867 Neunkirchen  
Tel. (06262) 6500  
neunkirchen@kbz.ekiba.de  
www.ekineunkirchen.de

» Gottesdienst  
Sonntag, 10:10 Uhr

Region  
Kleiner Odenwald  
Evangelische Kirche  
Schönbrunn



Hainbuchenstr. 2 | 69436 Schönbrunn

Über eine große Freitreppe gelangt man zum Haupteingang der Kirche in Schönbrunn. Der helle Innenraum bietet rund 230 Menschen Platz.

Der formschöne Taufstein und zwei 1519 datierte farbige Scheiben mit den Wappen des Heinrich von Habern und seiner Frau Kunigunde haben sich aus dem Vorgängerbau erhalten. Taufstein, Altar und Kanzel aus typischem Neckartäler Sandstein und ein Christusmonogramm über dem Altar prägen die Kirche.

Die 1841 erbaute Kirche liegt in der Mitte des etwa 600 Einwohner zählenden Ortes Schönbrunn, am Dorfplatz mit der sogenannten „Friedenseiche“. Errichtet wurde sie an der Stelle eines 1520 erbauten Vorgängerbaus.



Kirchenfenster und Taufstein

Ev. Kirchengemeinde Schönbrunn  
Im Kehrack 8 | 69436 Schönbrunn  
Tel. (06272) 2737  
schoenbrunn@kbz.ekiba.de  
www.kg-schoenbrunn.de

» Gottesdienst  
Sonntag, 9:00 Uhr oder 10:15 Uhr (im Wechsel  
zwischen den Ortsteilen, s. Homepage)

Region  
Kleiner Odenwald  
Evangelische Kirche  
Schwanheim



Allemühler Str. 1 | 69436 Schönbrunn-Schwanheim

Die 1821/22 erbaute Kirche in Schwanheim ist die erste Kirche des Ortes. Pläne für einen Kirchenbau bestanden bereits seit dem späten 18. Jahrhundert, konnten jedoch lange nicht verwirklicht werden.

Im knapp 500 Einwohner zählenden Ort Schwanheim bilden das alte Rathaus, das alte Schulhaus und die evangelische Kirche die Ortsmitte.

Die Kirche wurde 1821 zunächst nur als Leichenhalle errichtet und später zur Kirche erweitert. Die kleine Hallenkirche, in der heute 200 Menschen Platz finden, wurde in den 1950er Jahren durch einen Turmneubau ergänzt. Ende des 20. Jahrhunderts wurde eine Sakristei an die Kirche angebaut.

Schwanheim ist heute politisch wie kirchlich Ortsteil der Gemeinde Schönbrunn.

Region  
Kleiner Odenwald  
Johannes-Diakonie  
Mosbach  
Schwarzacher Hof



Martin-Luther-Saal | Lindenpl. 1 | 74869 Schwarzach

Die Gemeinde am Schwarzacher Hof feiert ihre Gottesdienste gerne im Martin-Luther-Saal. Die Gottesdienste sind sehr lebendig und bewegt, denn der Schwarzacher Hof ist eine Einrichtung der Johannes-Diakonie Mosbach. Sie sorgt für Menschen mit geistiger Behinderung und Verhaltensbesonderheiten sowie für körperlich behinderte Menschen und Mehrfachbehinderte. Alle sind im Gottesdienst vertreten. Alle haben Platz an Gottes Tisch.

Unter fachkundiger Anleitung haben Menschen mit Behinderungen mit Keramiktafeln das Altarbild mit der Abendmahlszene gestaltet, und ein Schöpfungsbild aus dem gleichen Material ziert eine Seitenwand des Raumes. Zu den Gottesdiensten ist jede und jeder willkommen. Die Menschen sind fröhlich dabei und freuen sich über jeden Besuch.



Rundes Kirchenfenster und Altar

Ev. Kirchengemeinde Schönbrunn  
Im Kehracker 8 | 69436 Schönbrunn  
Tel. (06272) 2737  
schoenbrunn@kbz.ekiba.de  
www.kg-schoenbrunn.de

» Gottesdienst

Sonntag, 9:00 Uhr oder 10:15 Uhr (im Wechsel zwischen den Ortsteilen, s. Homepage)



Keramik: Abendmahlsdarstellung

Pfarramt Schwarzacher Hof  
Lindenplatz 1 | 74869 Schwarzach  
Tel. (06262) 22-232 oder -233  
pfarramt.schwarzach@johannes-diakonie.de  
www.johannes-diakonie.de

» Gottesdienst

Freitag, 18:00 Uhr und Sonntag, 9:30 Uhr (Martin-Luther-Saal)

Region  
Kleiner Odenwald  
Evangelische Kirche  
Unterschwarzach



Kirchenweg 4 | 74869 Unterschwarzach

Auf einer Anhöhe abseits des Getriebes liegt die evangelische Kirche in Unterschwarzach. Vor allem in den Sommermonaten lädt die Gartenbank vor dem Eingang zum Verweilen ein, zum Genießen der Stille und Betrachten des Ortes.

1913 im Jugendstil erbaut, war der Bau damals für die wenigen Gemeindeglieder ein großes Ereignis. Die Planung und Durchführung hatten zwei jüdische Architekten übernommen. Deshalb wurde die Kirche auch liebevoll „Schwarzacher Synagoge“ genannt. Der Grundton des Glockengeläutes entspricht dem historischen Geläut des Berner Münsters.

Besonderes Kleinod der Kirche ist der strahlende, auferstandene und segnende Christus, dargestellt an der Wand im Altarraum.

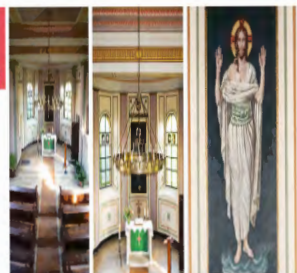

„Schwarzacher Synagoge“, Altarbild

Ev. Kirchengemeinde Unterschwarzach  
Bgm.-Wagner-Str. 5 | 74858 Aglasterhausen  
Tel. (06262) 6306  
michelbach@kbz.ekiba.de  
www.ekimi.de

» Gottesdienst

Sonntag, 9:00 Uhr oder 10:15 Uhr  
(im Wechsel mit Michelbach)

Region  
Kleiner Odenwald  
Evangelische Kirche  
Waldwimmersbach



Hauptstr. 33 | 74931 Lobbach-Waldwimmersbach

Die evangelische Kirche Waldwimmersbach wurde 1792 in einem schlichten barocken Stil errichtet. Sie steht unmittelbar an der Durchgangstraße im alten Ortsmittelpunkt. Von außen zeigt sich der Bau mit einem Satteldach und aufgesetztem Dachreiter.

2006/07 fand die letzte Innenrenovierung der Kirche statt. Dabei wurde die weiße Übermalung entfernt und die ursprüngliche Holzfarbe und Struktur wurden wieder hervorgehoben. Vier kräftige Holzstützen tragen die Empore mit der Orgel.

1974 erhielten die Oculi Buntglaseinsätze von Valentin Feuerstein mit symbolischen biblischen Motiven. Die übrigen Fenster, ohne Glasmalerei, lassen reichlich Licht in den freundlich anmutenden Kirchenraum.



Altarkreuz, Altarraum renoviert 2007

Ev. Kirchengemeinde Waldwimmersbach  
Hauptstr. 48 | 74931 Lobbach-Waldwimmersbach  
Tel. (06226) 41558  
waldwimmersbach-lobenfeld@kbz.ekiba.de  
www.ev-waldwimmersbach-lobenfeld.de

» Gottesdienst

Sonntag, 9:00 Uhr oder 10:30 Uhr  
(im Wechsel)

Region  
Eberbach  
Ev. Michaelskirche  
Eberbach



Neuer Markt 1 | 69412 Eberbach

Die Michaelskirche steht zentral am Neuen Markt und bildet dort den markanten Abschluss der Bahnhofstraße. Als schlichte Hallenkirche wurde sie aus heimischem Sandstein erbaut und 1841 eingeweiht.

Heute prägen ausgewählte Schmuckelemente das Innere der Kirche, wie das große Altar-Rundfenster aus Buntglas von Will Sohl. Die Liedtafeln und eine Bibel aus Glas sind von Ulrike Nelles gestaltet. Die Weissenborn-Orgel wurde 1967 erbaut und 2013 durch Orgelbau Lenter komplett renoviert. Es finden regelmäßig Orgelkonzerte statt.

Im Rahmen der „Offenen Michaelskirche“ ist die Kirche vom 1. Mai bis zum 3. Sonntag im Oktober täglich von 10:00–12:00 Uhr und von 14:00–16:00 Uhr geöffnet (Samstag und Sonntag nur nachmittags). Der Zugang ist mit Plattformlift und Türautomatik barrierefrei möglich.

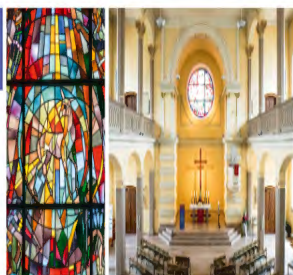

Buntglasfenster, barrierefreie Michaelskirche

Ev. Kirchengemeinde Eberbach  
Leopoldsplatz 3 | 69412 Eberbach  
Tel. (06271) 4787  
eberbach@kbz.ekiba.de  
www.eki-eberbach.de

» Gottesdienst

Sonntag, 10:00 Uhr

Region  
Eberbach  
Evangelische Kirche  
Friedrichsdorf



Baumannstr. 21 | 69412 Eberbach-Friedrichsdorf

Ursprünglich als Betsaal geplant war die evangelische Kirche inmitten des Unterdorfes von Friedrichsdorf im idyllischen Ittertal an der Grenze zu Hessen. Im November 1896 wurde sie eingeweiht und im Laufe der Jahre mehrfach erweitert und saniert. Die Steinmetzarbeiten an den Rundbögen der Sakristeifenster führte der Friedrichsdorfer Bauunternehmer Philipp Wesch Mitte des 20. Jahrhunderts selbst aus.

Mit der letzten großen Renovierung 1977 wurde dem Kirchenraum eine einheitliche Note gegeben, gekrönt durch ein Chorfenster des Karlsruher Künstlers Horst Leyendecker. „Eine Harmonie der Farben und eine warme, Geborgenheit ausstrahlende Atmosphäre sollen den Besucher umfassen und ihn zur Besinnung über Gottes Wort anhalten“, schrieb damals ein Journalist.



Chorfenster des Künstlers Horst Leyendecker

Ev. Kirchengemeinde Friedrichsdorf  
Leopoldsplatz 3 | 69412 Eberbach  
Tel. (06271) 4787  
eberbach@kbz.ekiba.de  
www.eki-eberbach.de

» Gottesdienst

1. Sonntag im Monat, 10:15 Uhr

Region  
Eberbach  
Vorreformatorisches  
Heiligkreuz-Kirchlein



Mitten im Wald auf dem Hebart  
südlich von Eberbach, nahe dem Wanderparkplatz  
„Kirchel“ an der L 590 Eberbach-Schwanheim

Versteckt im Wald liegt das sogenannte „Kirchel“, das Heiligkreuz-Kirchlein mit seinem spätgotischen Fensterwerk. Es wurde 1516 auf Resten einer alten Kapelle als Wallfahrtsstätte zur Heiligkreuz-Verehrung erbaut. Heute ist es beliebter Anlaufpunkt bei Wanderungen im Kleinen Odenwald.

Das „Kirchel“ bietet eine Kulisse für besondere Gottesdienste. Zum Beispiel wird dort am Heiligen Abend um 23:00 Uhr eine Christmette für Menschen aus Eberbach und den umliegenden Gemeinden gefeiert. Die besondere Atmosphäre inmitten des Waldes, mit Kerzen beleuchtet und manchmal mit knirschendem Schnee unter den Füßen, zieht Jung und Alt an.



Sehenswert ist die Einbettung in die Natur

Ev. Kirchengemeinde Eberbach  
Leopoldsplatz 3 | 69412 Eberbach  
Tel. (06271) 4787  
eberbach@kbz.ekiba.de  
www.eki-eberbach.de

» Gottesdienst

Gottesdienste nur zu besonderen Anlässen

Region  
Eberbach  
Friedhofskapelle  
Lindach



Am Friedhof | 69412 Eberbach-Lindach

Außen eher modern und funktional mutet die kleine Friedhofskapelle in Lindach an. Doch wenn man sie betritt, gerät so mancher Besucher ins Staunen: Helle Farben und natürliches Holz strahlen Harmonie und Ruhe aus. Durch die Fensterflächen fällt viel Tageslicht in den Raum, was unmittelbar die Stimmung der Natur widerspiegelt.

Der Innenraum ist schlicht und klar gehalten und doch fehlt es nicht an würdigem Schmuck: Das Relief eines Lebensbaumes mit Lindenblättern auf dem Altarkreuz von Cläre Schließler verbindet sehenswert weltliche und christliche Symbolik und verleiht dem Raum eine angemessene Sakralität. Erbaut wurde die Kapelle 1986 als Aussegnungshalle auf dem Friedhof des Ortes. Sie ist in städtischem Besitz, wird aber auch für Gottesdienste der evangelischen Kirchengemeinde Eberbach regelmäßig genutzt.



Lebensbaum von Cläre Schließler, Altarraum

Ev. Kirchengemeinde Eberbach  
Leopoldsplatz 3 | 69412 Eberbach  
Tel. (06271) 4787  
eberbach@kbz.ekiba.de  
www.eki-eberbach.de

» Gottesdienst

1. Sonntag im Monat, 8:45 Uhr

Region  
Eberbach  
„Kirche der Begegnung“  
Pleutersbach



Höhenstr. 13 | 69412 Eberbach-Pleutersbach

Ein kleiner, moderner Kirchenbau aus Beton und Glas ist die evangelische „Kirche der Begegnung“ im Ortsteil Pleutersbach, erbaut in den Jahren 1970/1971 als letzte der Eberbacher Kirchen.

Durch ihre Lage am Hang ist die puristische Linienführung gerade auch von der anderen Neckarseite aus gut zu erkennen. Als Begegnungsstätte werden Kirche und Gemeindesaal von verschiedenen Gruppen der Gemeinde gerne genutzt.

Ein besonderes Erlebnis ist das im Juli stattfindende Gemeindefest „Café Plus“, das mit einem stimmungsvollen musikalischen Abendgottesdienst endet und junge und alte Besucher beschwingt in den Sommerabend entlässt.



Altar und Wandbild

Ev. Kirchengemeinde Eberbach  
Leopoldsplatz 3 | 69412 Eberbach  
Tel. (06271) 4787  
eberbach@kbz.ekiba.de  
www.eki-eberbach.de

» Gottesdienst

3. Sonntag im Monat, 9:00 Uhr

Region  
Eberbach  
Bergkirche „Zur Zuflucht“  
Rockenau



Im Rot 25 | 69412 Eberbach-Rockenau

Die Bergkirche „Zur Zuflucht“, Ende der 1950er Jahre nach Plänen des Berghausener Architekten Gottfried Einwächter erbaut, findet man in oberen Teil des Ortes Rockenau. Das längliche Kirchengebäude wurde als freitragende Holzdachkonstruktion auf einem Natursteinsockel errichtet.

Schmale Lichtschlitze in den Giebelwänden beleuchten den Innenraum; die Buntglas-Bildfensterfriese sorgen für ein interessantes Farbenspiel.

Der imposante Glockenturm prägt mit einer Höhe von 23,5 Metern das Bild des Ortes von der Neckarseite her. Einmal jährlich trifft sich die Gemeinde im August zum Fest rund um den Glockenturm.

Mit ihren ca. 150 Plätzen wird die Bergkirche gerne für Trauungen und Taufen in familiärem Rahmen genutzt.



Bergkirche mit Buntglas-Bildfensterfries

Ev. Kirchengemeinde Eberbach  
Leopoldsplatz 3 | 69412 Eberbach  
Tel. (06271) 4787  
eberbach@kbz.ekiba.de  
www.eki-eberbach.de

» Gottesdienst

3. Sonntag im Monat, 10:30 Uhr



Region  
Hessisches Neckartal  
Ev. Sebastianskapelle  
Darsberg



Kapellenstraße 2 | 69239 Neckarsteinach-Darsberg

Die schicke Sebastianskapelle liegt inmitten des Dorfes Darsberg. Sie wurde um das Jahr 1450 erbaut. Im Innenraum der Kapelle sind an der Südwand neben dem Holzkruzifix die beiden Skulpturen des Heiligen Sebastian und des Volksheligen Wendelin aus dem 18. Jahrhundert zu sehen.

Das eigentliche Schmuckstück der Kapelle ist jedoch das spätgotische Altarretabel, das aus der Bauzeit der Kapelle stammt. Die Marienfigur in der Mitte trägt auf dem linken Arm das Christuskind, in ihrer Rechten hält sie einen Apfel.

Auf der Feiertagsseite sind links der Heilige Nikolaus und die Heilige Katharina, zur Rechten die Heilige Barbara und der Heilige Sebastian dargestellt. Im geschlossenen Zustand zeigt die Werktagsseite die Verkündigung an Maria sowie den Heiligen Joachim und den Heiligen Valentin.



Marienfigur, ca. 1450; Altarretabel

Ev. Kirchengemeinde Darsberg  
Am Leiersberg 7 | 69239 Neckarsteinach  
Tel. (06229) 459  
ev.kirchengemeinde.neckarsteinach@ekhn-net.de  
www.ev-kirche-neckarsteinach.de

» Gottesdienst

Sonntag, 11:00 Uhr, 2 Mal im Monat

Region  
Hessisches Neckartal  
Evangelische Kirche  
Hirschhorn



Alleeweg 6a | 69434 Hirschhorn

Die evangelische Kirche in Hirschhorn steht unübersehbar am Neckarufer vor den Toren der Altstadt. Der neugotische Bau aus dem Jahre 1891 lädt den Besucher ein, für einen Moment zu verweilen.

Der hohe, spitze Kirchturm und die Proportionen des Kirchenschiffes lassen eine große Kirche vermuten. Die Baumeister haben die evangelische Kirche geschickt in Szene gesetzt. Wie ein protestantisches Ausrufezeichen steht die Kirche da.

Das Innere der Kirche ist schlicht gestaltet und lädt zur Ruhe und Sammlung ein. Der Blick des Besuchers wendet sich dem Altarraum mit seinen Buntglasfenstern zu. Das Hauptfenster zeigt die Auferstehung Christi. Beim Verlassen der Kirche bietet sich dem Besucher ein einzigartiger Blick auf den Neckar an: Kirche am Fluss.



Schlichter Kirchenraum, Buntglasfenster

Ev. Kirchengemeinde Hirschhorn  
Alleeweg 6a | 69434 Hirschhorn  
Tel. (06272) 2225  
ev.kirchengemeinde.hirschhorn@ekhn-net.de  
www.ev-dekanat-erbach.de/gemeinden/hirschhorn

» Gottesdienst

Sonntag, 9:30 Uhr (die Kirche ist täglich von 10:00–18:00 Uhr geöffnet)

Region  
Hessisches Neckartal  
Evangelische Kirche  
Neckarsteinach



Kirchenstr. 10 | 69239 Neckarsteinach

Die erste Erwähnung der Kirche von Neckarsteinach datiert auf das Jahr 1142.

Unter Blicher XIV. Landschad zu Steinach wurde von 1481 bis 1483 die heutige Kirche neubaut, die 1777/78 nach Westen erweitert wurde. Von 1662 bis 1908 wurde sie als Simultankirche benutzt.

Im Chorraum bestechen die Fenster mit ihrer Farbpracht. Sie zeigen Gleichnisse Jesu, die Passion Jesu und Szenen aus dem Leben Jesu. Die Fenster der Südseite sind getreue Kopien historischer Fenster aus dem Jahr 1483, die heute im Hessischen Landesmuseum Darmstadt ausgestellt werden. An der gegenüberliegenden Nordwand befindet sich das Epitaph für Hans III. Landschad und Margareta von Fleckenstein, die 1522 die Reformation in Neckarsteinach einführten.



Chorraumfenster (1958), Epitaph

Ev. Kirchengemeinde Neckarsteinach  
Am Leiersberg 7 | 69239 Neckarsteinach  
Tel. (06229) 459  
ev.kirchengemeinde.neckarsteinach@ekhn-net.de  
www.ev-kirche-neckarsteinach.de

» Gottesdienst

Sonntag, 9:30 Uhr; monatlicher Abendgottesdienst  
von Oktober bis März: Sonntag, 18:00 Uhr

Region  
Hessisches Neckartal  
Evangelische Kirche  
Rothenberg



Odenwaldstraße 17 | 64757 Rothenberg

Die evangelische Kirche in Rothenberg liegt mitten im Ort an der zentralen Kreuzung. Mitten im Ort und mitten im Leben: Das trifft sich mit der besonderen Botschaft, die die Erbauer der Kirche 1883 mitgegeben haben: Gott ist in der Welt.

Wer die Kirche betritt, liest über Eingangstüre: Einer ist Euer Meister, Christus, Ihr aber seid alle Brüder. Inwiefern er „Lehr“-Meister ist, entfaltet das zentrale Bild im Chorraum, ein an dieser exponierten Stelle ungewöhnliches Motiv: Zur inneren Sammlung wird den Kirchen- und Gottesdienstbesuchenden die Taufe Jesu angeboten. Der Beginn seines öffentlichen Lebens mit und für die Menschen soll die Gedanken anregend leiten und zur Nachfolge auffordern. Auch die in der Kirche verwendete Zahlensymbolik verkündet: Gott wirkt in der Welt!



Taufbecken, Darstellung der Taufe Jesu

Ev. Kirchengemeinde Rothenberg  
Odenwaldstr. 17 | 64757 Rothenberg  
Tel. (06275) 284  
kgm@rothenberg-evangelisch.de  
www.evangelisches-rothenberg.de

» Gottesdienst

Sonntag, 10:00 Uhr; außer am 1. Sonntag  
im Monat: 19:00 bzw. 18:00 Uhr

## Musikalische Mitwirkung und Ausbildung im Kirchenbezirk



Wir bieten an:

- Singen in Kinderchören der Gemeinden  
Überregional: Jugendchor „Voices of Heaven“  
und Kammerchor der Singschule Eberbach.
- Singen in Kirchenchören der Gemeinden  
Überregional: Eberbacher Kantorei für  
Sängerinnen und Sänger aus dem Kirchenbezirk.
- Spielen in Posaunenchören der Gemeinden  
Überregional: Bezirksbläserchor.
- Jungbläserausbildung in Posaunenchören des  
Kirchenbezirkes.
- Ausbildung bis zur D- und C-Prüfung in  
klassischer Chorleitung,  
Band- und Gospelchorleitung.
- Orgelunterricht für Nachwuchsorganisten.

Anmeldung unter [ev.bezirkskantorat@ekieber.de](mailto:ev.bezirkskantorat@ekieber.de)  
oder Tel. (06271) 942554 (KMD Achim Plagge)

Infos unter: [www.kbz-ne-eb.de](http://www.kbz-ne-eb.de)

## Diakonie

In der Nächsten Nähe

„Mein Beruf ist, die Würde  
des Menschen zu pflegen.“

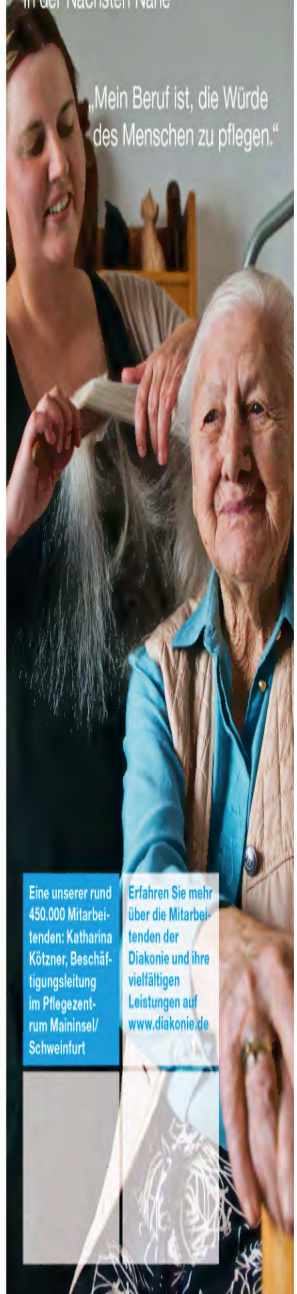

Eine unserer rund  
450.000 Mitarbei-  
tenden: Katharina  
Kötzner, Beschäf-  
tigungsleitung  
im Pflegezent-  
rum Maininsel/  
Schweinfurt

Erfahren Sie mehr  
über die Mitarbei-  
tenden der  
Diakonie und ihre  
vielfältigen  
Leistungen auf  
[www.diakonie.de](http://www.diakonie.de)

# Aglasterhausen



In einem landschaftlich reizvollen Abschnitt des „Kleinen Odenwalds“, umgeben von Wäldern und Wiesen und doch zentral, liegt Aglasterhausen mit seinen Ortsteilen Michelbach, Breitenbronn und Daudenzell. Die familienfreundliche Gemeinde bietet vielfältige Freizeit- und Erholungsmöglichkeiten. Aglasterhausen verfügt über ein sehr gut ausgebautes Radwege- und Wandernetz, das die Gemeinde mit den umliegenden Gemeinden und dem Neckartal verbindet. Für Ruhesuchende ist der idyllisch am Ortsrand von Michelbach gelegene Michelsee ein lohnenswertes Ziel. Auch die unter Denkmalschutz stehende Kirche mit einem wunderschönen spätgotischen Fenster im Osten, zwei rätselhaften Relieffiguren am oberen Turmrand (Totenkopf mit Schlange) und Fresken im Chorraum ist einen Besuch wert. Nicht weniger interessant sind der Marktplatz in Aglasterhausen, das Carl-Theodor Denkmal sowie Wandmalereien in der evangelischen Kirche Daudenzell. Nach einer anstrengenden Wanderung finden Sie Entspannung in unserem Familien- und Freizeitbad mit Kleinkindbecken und Sauna. In Aglasterhausen gibt es ausreichend Gastronomie zum Einkehren. Ob Sie zu Fuß, per Rad oder mit dem Auto unterwegs sind, ein Besuch ist immer lohnenswert.

**Bürgermeisteramt** Am Marktplatz 1  
**» Aglasterhausen** 74858 Aglasterhausen  
Tel. (06262) 9200 – 0  
Fax (06262) 9200 – 28  
post@aglasterhausen.de  
www.aglasterhausen.de



## Willkommen im Mehrgenerationendorf der Zukunft



## Schwarzbach

jung sein, jung fühlen, jung bleiben



Das Familienerlebnis im "Kleinen Odenwald"

[www.schwarzbach-online.de](http://www.schwarzbach-online.de)  
[www.wildpark-schwarzbach.de](http://www.wildpark-schwarzbach.de)  
Wildparkstraße - 74869 Schwarzbach



Nachhaltigkeit.  
Viele reden darüber.  
Wir handeln.  
Seit 1560.

Die Evangelische Stiftung Pflege Schönau (ESPS) ist eine selbständige kirchliche Stiftung des öffentlichen Rechts mit Sitz in Heidelberg. Die Stiftung ist kirchliche Vermögensverwaltung und Kultur bewahrende Institution gleichermaßen, gegründet im Jahr 1560.

Stiftungszweck ist die Finanzierung von kirchlichen Bauprojekten und Pfarrstellen. Direkt baupflichtig sind wir für über 120 Kirchen und Pfarrhäuser in Baden – darunter auch für die Michaelskirche in Eberbach und die Klosterkirche in Lobenfeld.

Wir leisten einen gesellschaftlichen Beitrag. Denn mit den Mitteln, die in unsere Maßnahmen fließen, unterstützen wir rechnerisch gut die Hälfte aller evangelischen Kirchen in Baden. Damit entlasten wir nicht nur den landeskirchlichen Haushalt, auch alle Kirchengemeinden profitieren davon.

Um unseren Stiftungszweck erfüllen zu können, erwirtschaften wir die notwendigen Mittel mit Pacht, Erbbau und Wohnen, durch Forstwirtschaft und aus indirekten Immobilienanlagen.

Jeder Überschuss fließt in unseren gesellschaftlichen Auftrag. Seit unserer Gründung ist uns aufgegeben, nachhaltig zu wirken. Das tägliche Handeln unserer rund 70 Mitarbeiter an den Standorten Heidelberg, Mosbach und Freiburg ist von diesem Grundsatz bis heute bestimmt.

Mehr über uns und unsere Projekte erfahren Sie unter [www.esp-schoenau.de](http://www.esp-schoenau.de)



24.09.  
2017



# Bezirks- Kirchentag in Eberbach 500 Jahre Reformation – ein Segen für unsere Region

- 10:30 Uhr Festgottesdienst  
mit Prälat Dr. Traugott Schächtele  
in der Stadthalle Eberbach
- ab 11:30 Uhr Podium mit Landesbischof  
Prof. Dr. Jochen Cornelius-Bundschuh u. a.,  
Musik, Chöre, Gemeindevorstellungen,  
Angebote für Kinder  
um und auf dem Leopoldsplatz
- 15:30 Uhr Abschluss mit Reisesegen

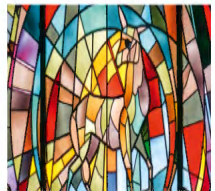

## IMPRESSUM

---

Herausgeber    Evangelischer Kirchenbezirk  
                     Neckargemünd-Eberbach  
                     Leopoldsplatz 3  
                     69412 Eberbach  
                     Tel. (06271) 2360  
                     » [www.kbz-ne-eb.de](http://www.kbz-ne-eb.de)

Verantwortlich    Dekan Ekkehard Leytz  
Konzept und        Angelika Schmidt  
Redaktion  
Gestaltung und    Heike Seifried  
Fotografie         [www.conceptflow.de](http://www.conceptflow.de)

Eberbach, 05/2016

Weitere Informationen zum  
Kirchenbezirk  
Neckargemünd-Eberbach  
» [www.kbz-ne-eb.de](http://www.kbz-ne-eb.de)  
Einfach QR Code scannen.



Meine Reiseplanung

---

Weitere Informationen zum  
Kirchenbezirk  
Neckargemünd-Eberbach  
» [www.kbz-ne-eb.de](http://www.kbz-ne-eb.de)  
Einfach QR Code scannen.

